



CONGRESO
INTERNACIONAL

VEPA COLOMBIA
VET TECH 2026

CONVENIOS HOTELEROS

THE CLICK CLACK HOTEL

- La categoría de habitación estará sujeta a la **disponibilidad de habitaciones** al momento de realizar la reserva.
- Al momento de escribir en el WhatsApp o llamar al hotel, se debe aclarar que viene de parte de **VEPA** para que se **mantengan las tarifas**.
- **No Show** genera cobro de la primera noche de alojamiento de cada reserva solicitada.
- Cambios o cancelaciones se permiten hasta **48 horas antes del check-in**.
- **No se permiten visitas** en las habitaciones.

Economy	Standard Doble	Superior Doble
\$660.000 +IVA	\$710.000 +IVA	\$860.000 +IVA
Junior Suite	Suite	Deluxe Suite
\$980.000 +IVA	\$1.110.000 +IVA	\$1.210.000 +IVA

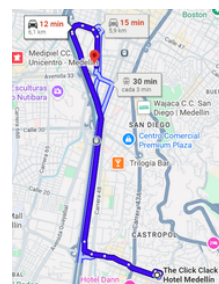

¿Cómo llegar?

Cra. 37 #10A-29

¿Qué incluye junto con la tarifa?

- Desayuno buffet
- Privilegios exclusivos Click Clack
- Gimnasio
- Wi-Fi
- Caja fuerte
- Servicio de habitación
- Servicio despertador

Servicios adicionales del hotel

- Transporte aeropuerto
- Valet Parking
- Tours por la ciudad
- Lavandería
- Rooftop

RESERVA AHORA

Vanessa Rodríguez
Ejecutiva Comercial
comercial@clickclackhotel.com

+57 316 0276001

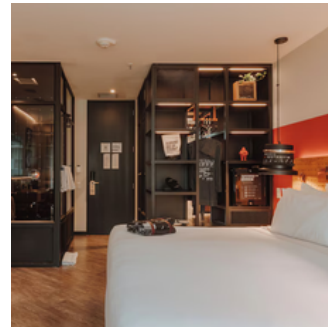
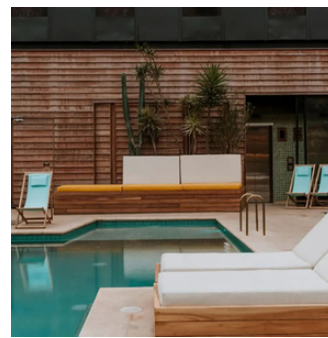

HOLIDAY INN EXPRESS MEDELLÍN

- La categoría de habitación estará sujeta a la **disponibilidad de habitaciones** al momento de realizar la reserva.
- Al momento de escribir en el WhatsApp o llamar al hotel, se debe aclarar que viene de parte de **VEPA** para que se **mantengan las tarifas**
- Las tarifas **no aplican** para grupos de **9 personas en adelante**
- Tarifas aplicables **entre semana**

Sencilla	Doble	Persona adicional
\$465.000 +IVA	\$550.000 +IVA	\$95.000 +IVA



¿Cómo llegar?

Cra. 43A #1 Sur-150

¿Qué incluye junto con la tarifa?

- Desayuno
- Gimnasio
- Wi-Fi
- Estacionamiento
- Servicio de habitación
- Servicio despertador

Servicios adicionales del hotel

- Seguro hotelero
- Transporte por horas
- Transporte aeropuerto - hotel, hotel - aeropuerto
- Tours

RESERVA AHORA

Jenny Patricia Riveros
Ejecutiva de cuentas corporativas
ventasbogota@csoperador.com

+57 318 516 0715

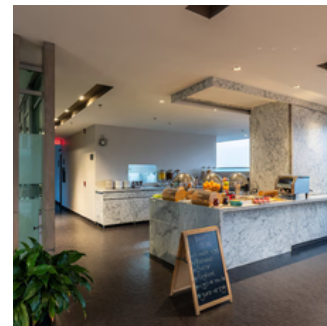
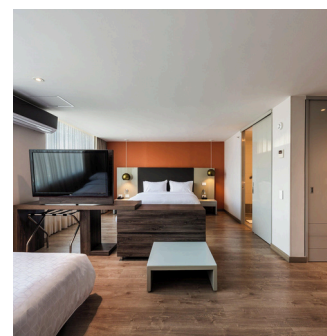

LA QUINTA BY WYNDHAM

- La categoría de habitación estará sujeta a la **disponibilidad de habitaciones** al momento de realizar la reserva.
- Al momento de escribir en el WhatsApp o llamar al hotel, se debe aclarar que viene de parte de **VEPA** para que se **mantengan las tarifas**
- Las tarifas **no aplican** para grupos de **9 personas en adelante**
- Tarifas aplicables **entre semana**



Sencilla Queen	Doble Queen	Sencilla King	Doble King
\$345.000 + IVA	\$395.000 + IVA	\$375.000 + IVA	\$450.000 + IVA
Twin	Jr. Suite Sencilla	Jr. Suite Doble	Persona Adicional
\$510.000 + IVA	\$485.000 + IVA	\$550.000 + IVA	\$99.000 + IVA



¿Cómo llegar?
Cll. 26 #38-02

¿Qué incluye junto con la tarifa?

- Desayuno Buffet
- Gimnasio
- Wi-Fi
- Business Center
- Pet-Friendly
- Recepción 24 horas
- Piscina al aire libre

Servicios adicionales del hotel

- Lavandería
- Estacionamiento
- Sala de reuniones

RESERVA AHORA

Jenny Patricia Riveros
Ejecutiva de cuentas corporativas
ventasbogota@csoperador.com

+57 318 516 0715

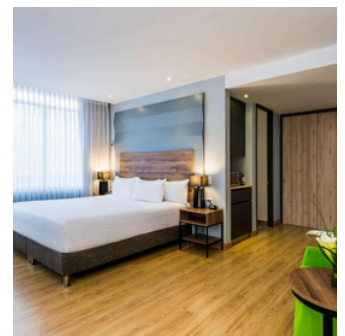

HOTEL PORTALES DEL CAMPESTRE

- La categoría de habitación estará sujeta a la **disponibilidad de habitaciones** al momento de realizar la reserva.
- Al momento de escribir en el WhatsApp o llamar al hotel, se debe aclarar que viene de parte de **VEPA** para que se **mantengan las tarifas**
- Las tarifas **no aplican** para grupos de **9 personas en adelante**
- Tarifas aplicables **entre semana**

Sencilla	Doble	Triple	Cuádruple	Quintuple
\$209.000 + IVA	\$229.000 + IVA	\$295.000 + IVA	\$335.000 + IVA	\$405.000 + IVA

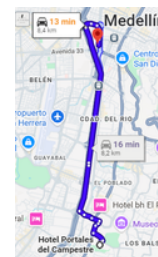

¿Cómo llegar?

Cra. 41 #16B Sur - 81

¿Qué incluye junto con la tarifa?

- Desayuno tipo americano
- Zonas Húmedas
- Wi-Fi
- Business Center
- Servicio de Emergencia Médica
- Room Service
- Piscina al Aire Libre

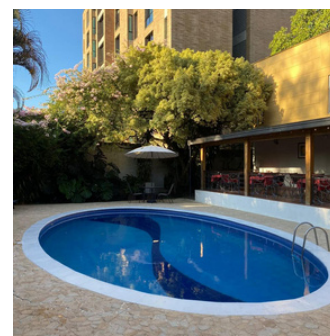
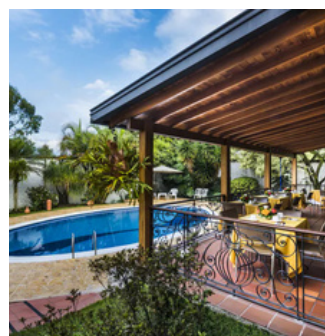

Servicios adicionales del hotel

- Transporte aeropuerto - hotel, hotel - aeropuerto
- Transporte por horas
- Tours



RESERVA AHORA

Jenny Patricia Riveros
Ejecutiva de cuentas corporativas
ventasbogota@csoperador.com

+57 318 516 0715





HAMPTON BY HILTON

- La categoría de habitación estará sujeta a la **disponibilidad de habitaciones** al momento de realizar la reserva.
- Al momento de escribir en el WhatsApp o llamar al hotel, se debe aclarar que viene de parte de **VEPA** para que se **mantengan las tarifas**
- **No se cobra** seguro hotelero
- Servicio de parqueadero debe ser consultado con el **departamento de reservas**
- **Política no fumadores** - Se hará un cargo de hasta 250USD por fumar en habitaciones

Estándar

\$430.000 +IVA

Twin

\$470.000 +IVA



¿Cómo llegar?

Calle 6 Sur 42 - 14

¿Qué incluye junto con la tarifa?

- Desayuno Buffet
- Wi-Fi
- Gimnasio
- Botella de agua de bienvenida en la habitación
- Café de cortesía en la habitación durante la estadía
- Llamadas locales ilimitadas

Servicios adicionales del hotel

- Jacuzzi
- Salas de Reuniones
- Centros de Negocios
- Restaurante

RESERVA AHORA

Maria Camila Morales
Ejecutiva de Ventas
mmorales@metro-op.com

+57 315 219 7184

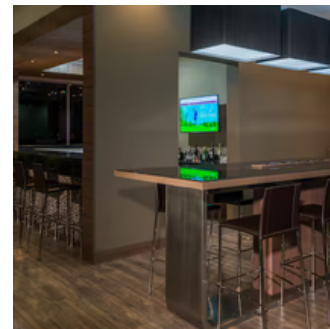
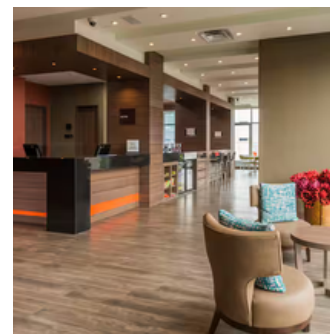

HOTEL VIVRE

- La categoría de habitación estará sujeta a la **disponibilidad de habitaciones** al momento de realizar la reserva.
- Al momento de escribir en el WhatsApp o llamar al hotel, se debe aclarar que viene de parte de **VEPA** para que se **mantengan las tarifas**
- Si la reserva **no es cancelada 24 horas antes** de la entrada, se cargará **NO SHOW** correspondiente a la primera noche de la reserva
- **Está prohibido fumar o vapear en espacios cerrados**, si se incumple esta normativa, se cobrará **\$200.000 por noche** para proceso de limpieza y reacondicionamiento

Estándar Sencilla	Estándar Doble	Twin Doble	Twin Triple
\$210.000 +IVA	\$240.000 +IVA	\$270.000 + IVA	\$320.000 + IVA
Ejecutiva Sencilla	Ejecutiva Doble	Superior Sencilla	Superior Doble
\$250.000 + IVA	\$290.000 + IVA	\$290.000 + IVA	\$320.000 + IVA

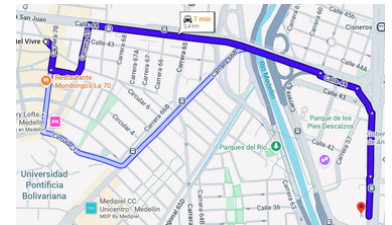

¿Cómo llegar?

Cra. 70A #42-39

¿Qué incluye junto con la tarifa?

- Desayuno
- Wi-Fi
- Teléfono
- Caja de seguridad
- Servicio despertador
- Room Service (Lunes a Sábado: 10:00 am - 9:00 pm; Domingos y festivos: 10:00 am - 2:00 pm)

Servicios adicionales del hotel

- Salones de eventos
- Transporte aeropuerto-hotel, hotel-aeropuerto
- Restaurante
- Lavandería

RESERVA AHORA

Lina Madrid
Coordinadora de Reservas
reservas@hotelvivre.com



+57 324 472 9591

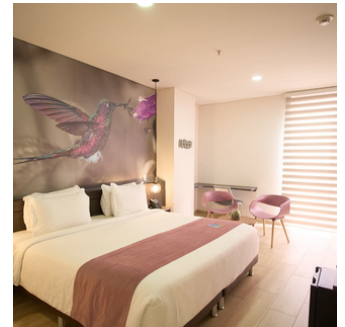
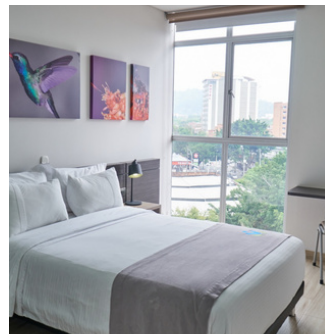



HOTEL IBIS MEDELLÍN

- La categoría de habitación estará sujeta a la **disponibilidad de habitaciones** al momento de realizar la reserva.
- Al momento de escribir en el WhatsApp o llamar al hotel, se debe aclarar que viene de parte de **VEPA** para que se **mantengan las tarifas**
- Tarifas garantizadas **hasta el 15 de mayo**

Habitación 1 Persona

\$329.000 +IVA

Habitación 2 Personas

\$379.000 +IVA



¿Cómo llegar?

Cll. 20N #44-16

¿Qué incluye junto con la tarifa?

- Desayuno Buffet
- Wi-Fi
- Accesibilidad para Movilidad Reducida
- Libre de Humo
- Aire Acondicionado

Servicios adicionales del hotel

- Restaurante
- Coworking
- Pet-Friendly

RESERVA AHORA

Viviana Mesa
Ejecutiva de Ventas
viviana.mesa@accor.com

+57 314 701 5434

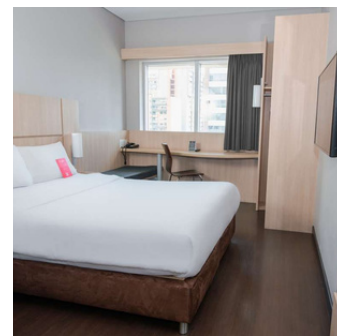

HOTEL MED ESTADIO

- La categoría de habitación estará sujeta a la **disponibilidad de habitaciones** al momento de realizar la reserva.
- Al momento de escribir en el WhatsApp o llamar al hotel, se debe aclarar que viene de parte de **VEPA** para que se **mantengan las tarifas**
- Usar el código **VEPAMEDELLIN2026MED** para acceder a los beneficios.

Sencilla

\$170.500 +IVA

Doble

\$225.500 +IVA

Triple

\$330.000 + IVA



¿Cómo llegar?

Calle 49B #68 - 59

¿Qué incluye junto con la tarifa?

- Wi-Fi
- Desayuno
- Ascensor

Servicios adicionales del hotel

- Restaurante
- Tours por la ciudad

RESERVA AHORA

Alejandra Echeverri
Directora Comercial
comercial@hotelesmed.com.co

+57 300 285 5042

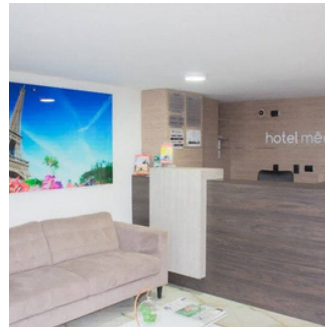
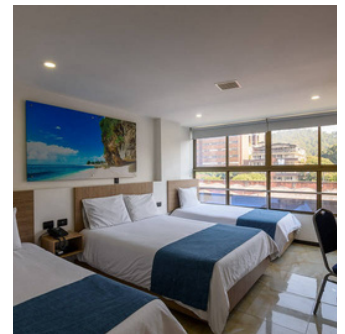

HOTEL MED 33

- La categoría de habitación estará sujeta a la **disponibilidad de habitaciones** al momento de realizar la reserva.
- Al momento de escribir en el WhatsApp o llamar al hotel, se debe aclarar que viene de parte de **VEPA** para que se **mantengan las tarifas**
- Usar el código **VEPAMEDELLIN2026MED** para acceder a los beneficios.

Sencilla

\$145.200 +IVA

Doble

\$170.000 +IVA



¿Cómo llegar?

Av. 33 #64 08

¿Qué incluye junto con la tarifa?

- Wi-Fi
- Desayuno
- Ascensor

Servicios adicionales del hotel

- Restaurante
- Tours por la ciudad

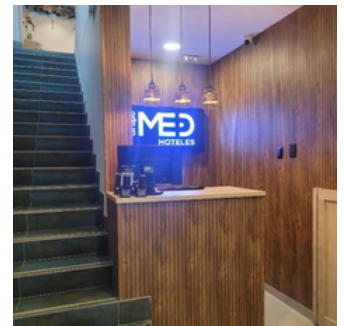
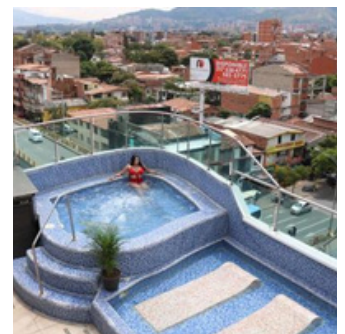
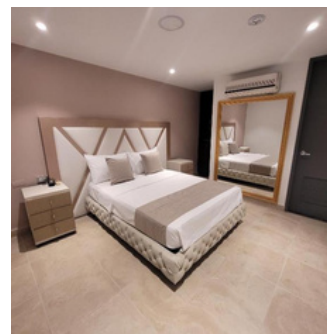

RESERVA AHORA

Alejandra Echeverri
Directora Comercial
comercial@hotelesmed.com.co

+57 300 285 5042



HOTEL MED LA PALMA

- La categoría de habitación estará sujeta a la **disponibilidad de habitaciones** al momento de realizar la reserva.
- Al momento de escribir en el WhatsApp o llamar al hotel, se debe aclarar que viene de parte de **VEPA** para que se **mantengan las tarifas**
- Usar el código **VEPAMEDELLIN2026MED** para acceder a los beneficios.

Sencilla

\$138.200 +IVA

Doble

\$165.000 +IVA

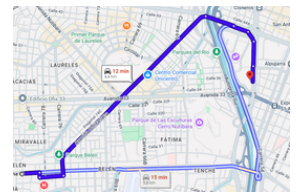

¿Cómo llegar?

Cl. 30 # 31-80

¿Qué incluye junto con la tarifa?

- Wi-Fi
- Desayuno
- Ascensor

Servicios adicionales del hotel

- Restaurante
- Tours por la ciudad

RESERVA AHORA

Alejandra Echeverri
Directora Comercial
comercial@hotelesmed.com.co

+57 300 285 5042

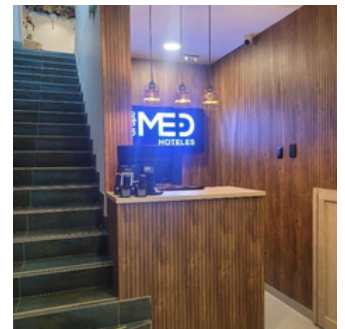
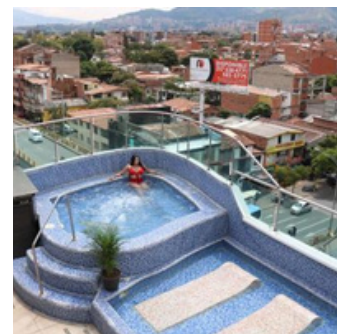
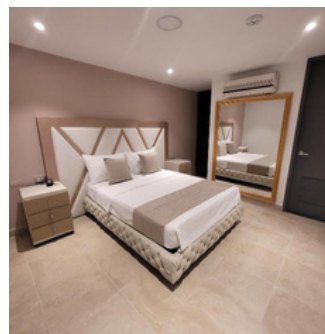

V Grand Hotel es un hotel de lujo consciente en el corazón de Medellín. Un refugio contemporáneo donde el bienestar, el diseño y la cultura se encuentran para reconectar cuerpo, mente y espíritu. Bienvenido a una nueva forma de hospedarte: más humana, más consciente, más tú.

Servicios ofrecidos

Entre los servicios que el hotel ofrece, se encuentra: Transporte, tours, etc

¿Qué incluye junto con la tarifa?

- Wi-Fi
- Desayuno tipo buffet
- Gimnasio

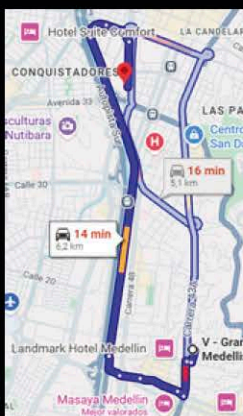

¿CÓMO LLEGAR?

Cra. 43 #14 81

TIPO DE HABITACIÓN	VALOR
Estándar Queen	\$380.000 + IVA
Estándar King	\$380.000 + IVA
Estándar Doble	\$380.000 + IVA

RESERVA AHORA

Camila Jaramillo
 Ejecutiva de Eventos
comercialeventos@v-grandhotels.com

 **+57 311 876 8325**

[LINK DE RESERVA](#)

